PASTORALER RAUM

ST. MARIEN • HERZ JESU • LIEBFRAUEN
ST. BONIFATIUS • ST. JOSEF • ST. KONRAD
ST. MEINOLF • ST. MICHAEL • ST. PETRUS CANISIUS

HAGEN-MITTE-WEST



Bild: pfarrbriefservice.de

NACHRICHTEN
vom 12. April bis 11. Mai 2025
www.hagen-mitte-west.de

Nr. 16-19
2025

Voller Hoffnung

In den vergangenen Tagen habe ich viele Stunden damit verbracht, einen Ostergruß für die Familien in unseren elf Kindertageseinrichtungen zu falten.
In diesem Jahr steht er unter dem Motto: **„Voller Hoffnung.“**
Fast tausendmal habe ich diese Worte gelesen - und sie kreisen in meinem Kopf.

Voller Hoffnung machen wir uns jedes Jahr aufs Neue auf den Weg in das große Abenteuer der Auferstehung Jesu.
Das Geheimnis dieses Abenteuers kennen wir längst:
Jesus wird auferstehen.
Und doch ist es ein Ereignis, das uns immer wieder aufs Neue ergreift.
An jedem Sonntag im Jahreskreis feiern wir dieses Wunder, das uns in eine Freude mit hineinzieht, die unser Leben verwandelt.
Gemeinsam mit Jesus dürfen wir uns über neues Leben freuen.

Voller Hoffnung - das bedeutet für mich manchmal, wagemutig zu sein, neue Ideen zu spinnen und nach Wegen zu suchen, die frohe Botschaft Gottes weiterzutragen.
Es bedeutet, Gemeinschaft nicht als etwas zu sehen, das von Unmut und Zweifel geprägt ist, sondern als eine lebendige Weggemeinschaft, die sich - *ja, voller Hoffnung* - aufmacht, Freude am Glauben zu teilen und im Tun zu strahlen.

An manchen Orten machen sich Menschen ganz bewusst auf den Weg, um das Triduum gemeinsam zu feiern - als ein besonderes Zeichen der Hoffnung.
Auch für Familien gibt es in diesen Tagen besondere Feiern, die uns helfen, die Botschaft von Jesu Tod und Auferstehung tiefer zu erleben.
Inmitten der Herausforderungen unserer Zeit erinnern wir uns daran, dass unsere Hoffnung nicht von rosigen Zukunftsperspektiven abhängt, sondern von einer Zusage, die trägt:

"Was auch kommt, ich gehe mit.
Ich bin da - in der Not, im Leid, im Schmerz.
Aber auch in der Freude, im Neubeginn und in jedem Moment des Lebens."

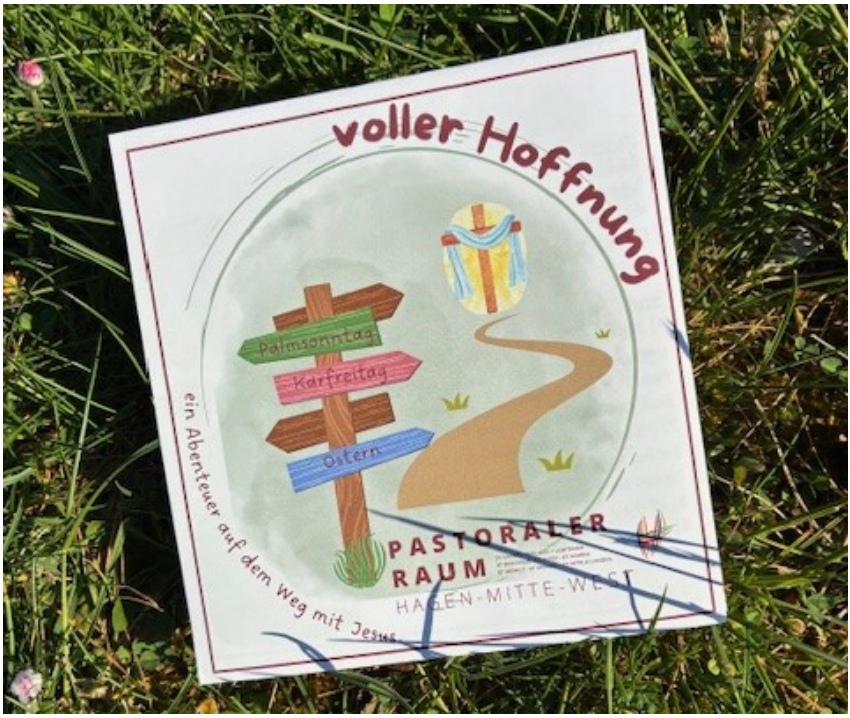

Mit der Auferstehung Jesu wird diese Verheißung bekräftigt.
Sie zeigt uns: Manche Wege mögen beschwerlich sein, manche Situationen ungewiss - doch wir sind niemals allein.
Denn wir sind und bleiben unendlich geliebte Kinder Gottes.

Ich wünsche Ihnen, dass Sie auch in diesem Jahr *voller Hoffnung* in die heilige Woche starten - auch, wenn die Tage vor Ort vielleicht anders gelebt werden als gewohnt.

Ihre Christine Dellmuth, Gemeindereferentin

kfd im Hagener Westen

Maiandacht und Mariengottesdienste - Frauentragen

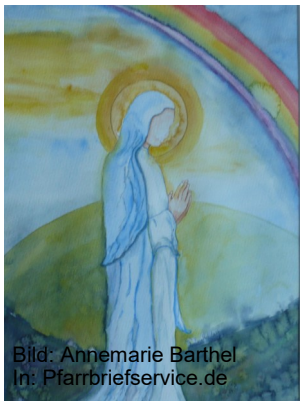
Bild: Annemarie Barthel
In: Pfarrbriefservice.de

Das Frauentragen ist eine alte Tradition. Eine Marienfigur wird von Haus zu Haus getragen. Maria findet somit symbolisch eine Herberge an verschiedenen Orten. Übertragen auf unsere Situation wollen wir auch in diesem Jahr in den Gemeinden des Hagener Westens Maria eine Herberge geben. Wir laden dazu herzlich ein zum Mariengottesdienst in St. Michael am Mittwoch, 7. Mai um 10.00 Uhr (anschl. kleiner Imbiss), zur Maiandacht in St. Konrad am Mittwoch, 14. Mai um 17.00 Uhr (anschließend Maifeier im Pfarrheim) zum Mariengottesdienst in St. Bonifatius am Mittwoch, 28. Mai um 15.00 Uhr (anschl. Kaffeetrinken)

Großstadtflair und Landpartie- eine fröhliche Mai Fahrt am Dienstag 20.5.2025!



Die kfd im Hagener Westen- St. Konrad, St. Bonifatius und St. Michael - lädt ganz herzlich zu einem Ausflug in unsere westfälische Geschichte ein. Zunächst besuchen wir Münster, die Stadt des Westfälischen Friedens, nach einer Stadtführung (kurze Wege) hat jeder Zeit zur freien Verfügung.

Am Nachmittag fahren wir weiter nach Everswinkel und lernen dort etwas über die ländliche Kultur und Entwicklung im „Mitmachmuseum“. Dort gibt es auch „ein Tässchen Kaffee“.
Danach fahren wir weiter nach Senden zum Hof Grothues-Potthof, dort kann jeder im Hofladen einkaufen und anschließend haben wir

noch Zeit für eine gemütliche Vesper.
Gegen 19.00 Uhr werden wir wieder zu Hause sein.
Die Kosten für den Tagesausflug: Busfahrt, Führungen, Abendvesper: 53.00 €


Sylvio Krueger pfarrbriefservice

Anmeldungen nehmen gerne entgegen:

Dagmar Feldkamp
Edith Thomas
Maria Fricke
Mit der Anmeldung ist eine Anzahlung von 20.00 € zu leisten.

Jede Gemeinde hat nur 15 Plätze zur Verfügung!
Die genaue Abfahrzeit geben wir noch bekannt.

Die drei österlichen Tage
im Pastoralen Raum Hagen - Mitte - West

Liebe Mitchristen,

in wenigen Tagen feiern wir unser wichtigstes Fest im Jahr - das Osterfest. Die drei österlichen Tage, Gründonnerstag, Karfreitag und Karsamstag gehen dem Ostersonntag voraus. Eröffnet werden sie am Gründonnerstag und der Schlußsegen der Osternachtfeier beschließt den einen Gottesdienst. In den letzten Jahren konnte in fast allen Pfarreien das sog. Triduum gefeiert werden. Drei unserer Pfarreien teilten sich bereits ein Triduum. An dieser guten Erfahrung knüpfe ich an und ich freue mich über die Entscheidung des Gesamtpfarrgemeinderates für den Entwurf, den ich „Miteinander durch teilen“ genannt habe. In diesem Jahr werden sich die Pfarreien St. Bonifatius, St. Michael und St. Konrad ein Triduum teilen, ebenso die Pfarreien St. Josef und St. Petrus Canisius. In der Pfarrei St. Meinolf wird es ein Triduum für Familien mit Kindern (Kitakinder) geben, worüber ich mich sehr freue! Miteinander durch teilen… wird Sie und uns auch herausfordern, weil es Veränderung bedeutet. Ich bitte Sie, diese Veränderung mitzugestalten und sich an der Kirche und Tradition anderer Pfarreien zu erfreuen. Im Namen des Pastoralteams wünsche ich Ihnen ein gutes Gelingen und eine gesegnete Kar- und Osterzeit!

Ihr Pfarrer D. Salzmann



präsentiert die Ausstellung

„Gegen das Vergessen“

Die Ausstellung thematisiert die Gräueltaten der Nazis an Menschen mit Behinderung.

In Kooperation mit dem Gesundheitsamt der Stadt Hagen, der Caritas Hagen dem Hagener Geschichtsverein sowie Menschen mit Behinderung und Studierenden der Fachhochschule Dortmund wurde die Rolle städtischer Institutionen während des Nationalsozialismus kritisch beleuchtet.

Die Hauptschuld an den aufgearbeiteten Taten trägt zu großen Teilen die damalige Gesundheitsverwaltung der Stadt Hagen.
Ohne das Handeln der Fürsorgerinnen und der Ärzte, einschließlich der damaligen Leitung des Gesundheitsamtes Hagen, wäre es nicht möglich gewesen, so viele Menschen einer Sterilisation oder Patiententötung zuzuführen oder auszugrenzen.

Kirche in anderem Licht engagiert sich schon länger, eine zeitgemäße Erinnerungskultur mit zu unterstützen, umso den vielfältigen Opfern der NS-Diktatur posthum ihre Würde teil werden zu lassen.

Im Zeitraum vom 29. April - 12. Mai ist die Ausstellung in der Kirche St. Michael zu sehen.

Die Ausstellung ist geöffnet immer vor und nach dem Sonntagsgottesdienst und an folgenden Tagen: Mittwoch, 30. April von 17.00 - 18.00 Uhr, sowie Donnerstag, 8.Mai von 17.00 - 18.00 Uhr und nach telefonischer Vereinbarung unter Tel 971 07 96 (Herz)

Einbruch in St. Petrus Canisius



Bei einem Einbruch in die Kirche St. Petrus Canisius Eckesey wurde ein Reliquienkreuz aus dem Jahr 1955 mit zwei Reliquien des Pfarrpatrons, des hl. Petrus Canisius entwendet. Eine Reliquie hatte der damalige Pfarrer Bernhard Schmitz 1953 bei einem Rombesuch erworben, die andere Reliquie ein Gemeindemitglied ebenfalls in Rom im Jahr 1954. Bei dem Reliquienkreuz handelt es sich um ein griechisches Kreuz mit kürzerem Querbalken. Es besteht aus einem Holzkern, der mit Silber überzogen und auf der Vorderseite mit Halbedelsteinen - Achat, Katzenaugen und Jade besetzt ist. Die Kanten sind mit Silberblech beschlagen und in regelmäßigen Abständen genagelt. Auf der Rückseite des Kreuzes eine aus Silberdraht aufgelegte Inschrift.

Auf dem Längsbalken: “SANCTE PETRE CANISI PROTEGE“
Auf dem Querbalken: “GREGEM ET PASTOREM”
(Heiliger Petrus Canisius beschütze die Herde und den Hirten)



Im Schnittpunkt der beiden Balken befinden sich die zwei Reliquienkapseln. Unter der Reliquie auf der Rückseite befindet sich der Schriftzug “Petri Can.“ Das Kreuz (H: 35 cm) steht auf einem halbkugelförmigen Sockel (Durchmesser: 14,5 cm) mit würfelförmigem Aufsatz. Mit dem Reliquienkreuz wurde ein Stück Geschichte unserer Pfarrgemeinde entwendet. Wir bitten um Unterstützung beim Auffinden des Kreuzes sei es im Netz, im Kunsthandel oder bei Auktionen. Hinweise nimmt die Hagener Polizei entgegen.

Annegret Schmidt, St. Petrus Canisius

Aufruf zur Solidarität mit den Christen im Heiligen Land (Palmsonntagskollekte 2025)

Liebe Schwestern und Brüder, liebe Gemeinde,

wie in jedem Jahr ist die Kollekte am Palmsonntag für die Christen im Heiligen Land bestimmt.
Insbesondere seit dem 7. Oktober 2023 haben Terror und Krieg dort vielen Menschen den Tod gebracht; Angst und Hass machen ein Zusammenleben unmöglich.
Die Gräben scheinen unüberbrückbar, jede Perspektive auf Dialog und Verständigung scheint utopisch.

Und doch gibt es Menschen, die aufeinander zugehen und dabei religiöse, ethnische und nationale Grenzen überwinden.
Es sind Christen, Juden und Muslime, die sich trotz aller Widerstände als Brückenbauer für Verständigung und Versöhnung engagieren.
Im zwischenmenschlichen und interreligiösen Dialog setzen sie sich dafür ein, dass ein gesellschaftliches Miteinander wieder möglich wird.

„Schritt für Schritt. Aufeinander zugehen“ - so lautet das Motto der diesjährigen Palmsonntagskollekte.
Mit ihr unterstützen wir Projekte und Initiativen des Deutschen Vereins vom Heiligen Lande und der Franziskaner im Heiligen Land, insbesondere auch im Bereich der Dialog- und Versöhnungsarbeit.
Mit unserer Hilfe wollen und können wir dort den Frieden fördern, wo die Gewalt so viele Wunden gerissen und Trauer hinterlassen hat.

Wir Bischöfe bitten Sie ganz herzlich um Ihre Anteilnahme, um Ihr Gebet und auch um Ihre Spende für die Menschen im Heiligen Land.

Beichtgelegenheiten

freitags

9.30	St. Bonifatius	(nach der Messfeier um 9.00 Uhr)
17.45	St. Marien	(nach der Messfeier um 17.00 Uhr)

samstags

16.00	St. Marien	(bis 17.30 Uhr)
16.30	St. Konrad	

Eucharistische Anbetung

in der Marienkirche:

werktags in der Seitenkapelle zu den Öffnungszeiten der Marienkirche, (täglich von 8.30 bis 12.00 Uhr und von 15.00 bis 18.00 Uhr), ausgenommen die Gottesdienstzeiten.

Taufen und Trauungen

Bitte informieren Sie sich auf unserer Internetseite www.hagen-mitte-west.de oder kontaktieren Sie unsere Pfarrbüros (siehe unter „Kontakte“ ganz hinten in diesem Heft).



12./ 13. April

Palmsonntag

Vorabend

16.00	St. Marien	Beichte bis 17.30 Uhr
16.30	St. Konrad	Beichte
17.00	St. Josef	Vorabendmesse im Josefshospital
17.00	St. Konrad	Vorabendmesse
17.00	St. Petrus C.	Vorabendmesse
18.00	St. Marien	Vorabendmesse

Sonntag

9.00	St. Bonifatius	Messfeier in portugiesischer Sprache
9.30	St. Konrad	Messfeier
10.00	Herz Jesu	Messfeier mit Palmweihe
10.00	St. Josef	Messfeier mit Palmweihe auf dem Hof des Gemeindehauses; anschl. Palmprozession zur Kirche
10.00	St. Michael	Messfeier
11.00	St. Bonifatius	Messfeier (Beginn auf dem Kirchplatz)
11.00	St. Bonifatius	KINDERKIRCHE Für Kinder im Kita-Alter und ihre Eltern (Beginn auf dem Kirchplatz)
11.30	St. Marien	Messfeier mit Palmweihe (Beginn vor der Kirche)
11.30	Liebfrauen	Messfeier
11.30	St. Meinolf	Messfeier mit Palmweihe
12.00	St. Michael	Messfeier in kroatischer Sprache
14.00	St. Josef	Messfeier in polnischer Sprache
18.00	Liebfrauen	Bußgottesdienst
18.00	St. Marien	Messfeier
19.00	St. Michael	Lichtpunktgottesdienst

11.00	Herz Jesu	offenes Pfarrheim
11.00	St. Josef	Kirchencafé im Gemeindehaus
12.30	St. Marien	Coffee & Talk im Pfarrraum (s. S. 36)
14.00	St. Konrad	Treffen des Bibelkreis bis 17.00 Uhr

Montag **14. April**

9.00	St. Marien	Messfeier
19.00	Herz Jesu	Bußgottesdienst

16.00	St. Meinolf	Bibelstunde in italienischer Sprache im Souterrain Haus Boeler Str. 88a
20.00	St. Josef	Probe des Kirchenchores



Dienstag 15. April

9.00	St. Marien	Messfeier
9.00	Herz Jesu	Messfeier anschließend Rosenkranzgebet
9.00	St. Konrad	Messfeier anschließend Rosenkranzgebet

15.00	Herz Jesu	Seniorenstube
16.00	St. Meinolf	Scholaprobe in der Krypta
19.30	St. Josef	Treffen der Dienstagsgruppe im Schankraum

Mittwoch 16. April

9.00	St. Marien	Messfeier
9.00	St. Bonifatius	Messfeier, anschließend Rosenkranzgebet
9.00	St. Petrus C.	Kita-Gottesdienst
10.30	St. Bonifatius	Wortgottesdienst im Awo Heim/ Hüttenplatz
17.00	St. Marien	Anbetung mit „Eucharistischer Flamme“, anschließend Treffen im Pfarrraum
17.00	Liebfrauen	Kreuzwegandacht

17.00	St. Bonifatius	Firmvorbereitung im Pfarrheim
17.00	St. Michael	Chor Mixed Michels

Donnerstag **17. April** **Gründonnerstag**

10.15	St. Petrus C.	Wortgottesdienst des Kindergartens
11.00	St. Josef	Wortgottesdienst des Kindergartens
16.00	St. Marien	Beichte bis 17.30 Uhr
17.00	St. Meinolf	Gründonnerstagsfeier für Familien; anschl. gem. Essen im Gemeindesaal
18.00	St. Marien	Messfeier vom letzten Abendmahl, Anbetung und Agape
18.00	Liebfrauen	Abendmahlsmesse
18.00	St. Michael	Abendmahlsmesse gemeinsam mit der kroatischen Gemeinde
19.00	St. Petrus C.	Abendmahlsmesse
20.00	Herz Jesu	Abendmahlmesse anschließend Anbetung
20.00	St. Bonifatius	Abendmahlmesse in portugiesischer Sprache
21.00	St. Marien	Nachtanbetung

9.00	St. Meinolf	Krabbelgruppe Meinolfinchen, Boeler Str. 88
10.00	St. Meinolf	Kontemplative Meditation in der Krypta

Freitag 18. April Karfreitag

10.00	St. Marien	Kreuzweg
10.00	Herz Jesu	Kreuzwegandacht
10.00	St. Bonifatius	Kreuzweg im Freien
10.00	St. Konrad	Beichte
10.00	St. Petrus C.	Kreuzweg
11.00	St. Konrad	Kreuzwegandacht
11.30	St. Meinolf	Kreuzweg für Kinder
15.00	St. Marien	Feier vom Leiden und Sterben Christi, anschließend Beichtgelegenheit
15.00	Herz Jesu	Feier vom Leiden und Sterben Christi anschließend Beichte
15.00	Liebfrauen	Feier vom Leiden und Sterben Christi, anschließend Beichtgelegenheit
15.00	St. Bonifatius	Karfreitagsliturgie in portugiesischer Sprache
15.00	St. Josef	Feier vom Leiden und Sterben Christi
15.00	St. Konrad	Feier vom Leiden und Sterben Christi
17.00	St. Michael	Feier vom Leiden und Sterben Christi in kroatischer Sprache
18.00	St. Josef	Feier vom Leiden und Sterben Christi in polnischer Sprache
18.30	St. Meinolf	italienischer Kreuzweg

Samstag 19. April Karsamstag

10.00	St. Marien	Beichte bis 12.00 Uhr
10.00	St. Petrus C.	russisch-orthodoxer Gottesdienst
12.00	St. Josef	polnische Speisensegnung



19./ 20. April

Ostersonntag

Vorabend

16.00	St. Marien	Beichte bis 17.30 Uhr
17.00	St. Meinolf	Osternachtsfeier für Familien mit Kindern; anschl. Osterfeuer und Essen im Atrium
20.00	Liebfrauen	Feier der Osternacht, anschließend Agapefeier
20.00	St. Josef	Feier der Osternacht; anschließend Agapefeier im Gemeindehaus
21.00	St. Marien	Feier der Osternacht
21.00	Herz Jesu	Feier der Osternacht
21.00	St. Bonifatius	Feier der Osternacht, anschließend Agapefeier im Pfarrheim
23.00	St. Michael	Feier der Osternacht in kroatischer Sprache

Sonntag

9.00	St. Bonifatius	Messfeier in portugiesischer Sprache
9.15	St. Josef	Messfeier in italienischer Sprache
9.30	St. Konrad	Messfeier
9.30	St. Petrus C.	Messfeier
10.00	Herz Jesu	Messfeier
10.00	St. Michael	Messfeier
11.00	St. Bonifatius	Messfeier
11.30	St. Marien	Messfeier
11.30	Liebfrauen	Messfeier
11.30	St. Meinolf	Messfeier mit Schola
12.00	St. Michael	Messfeier in kroatischer Sprache
14.00	St. Josef	Messfeier in polnischer Sprache
18.00	St. Marien	Messfeier

21. April

Ostermontag

9.30	St. Konrad	Messfeier
10.00	St. Marien	Messfeier im Hedwigsheim
10.00	Herz Jesu	Messfeier
10.00	St. Josef	Messfeier
10.00	St. Michael	Messfeier
11.00	St. Bonifatius	Messfeier mit Tauffeier
11.30	St. Marien	Messfeier
11.30	Liebfrauen	Messfeier
11.30	St. Josef	Messfeier in ungarischer Sprache
11.30	St. Meinolf	Messfeier
12.00	St. Michael	Messfeier in kroatischer Sprache
14.00	St. Josef	Messfeier in polnischer Sprache
17.00	St. Bonifatius	Messfeier in indischer Sprache
18.00	St. Marien	Messfeier

11.00	St. Josef	Kirchencafé im Gemeindehaus
12.00	St. Bonifatius	Ostereier Suche im Pfarrgarten nach der Messfeier



Dienstag 22. April

9.00	St. Marien	Messfeier
9.00	Herz Jesu	Messfeier anschließend Rosenkranzgebet
9.00	St. Konrad	Messfeier anschließend Rosenkranzgebet
16.00	Herz Jesu	Üben der Erstkommunionkinder in der Kirche

16.00	St. Meinolf	Scholaprobe in der Krypta
19.30	St. Josef	Treffen der Dienstagsgruppe im Schankraum

Mittwoch 23. April

9.00	St. Marien	Messfeier
9.00	St. Bonifatius	Messfeier, der kfd und Pfarrcaritas, anschließend Rosenkranzgebet
9.00	St. Petrus C.	Kita-Gottesdienst
17.00	St. Marien	Anbetung mit „Eucharistischer Flamme“

15.00	St. Bonifatius	gemütliches Beisammensein der kfd und Pfarrcaritas im Pfarrheim
17.00	St. Michael	Chor Mixed Michels

Donnerstag 24. April

9.00	St. Marien	Messfeier
9.00	Liebfrauen	Messfeier
9.00	St. Michael	Requiem
15.00	St. Konrad	Messfeier besonders für Seniorinnen u. Senioren mit Krankensegnung
16.00	Herz Jesu	Üben der Erstkommunionkinder in der Kirche
17.00	St. Marien	Messfeier
17.00	St. Josef	Üben der Erstkommunionkinder
21.00	St. Marien	Nachtanbetung

7.45	St. Josef	gemeinsames Frühstück im Gemeindehaus
9.00	St. Meinolf	Krabbelgruppe Meinolfinchen, Boeler Str. 88
10.00	St. Meinolf	Kontemplative Meditation in der Krypta
15.30	St. Konrad	Senioren Café
17.00	St. Bonifatius	Firmvorbereitung im Pfarrheim

Freitag 25. April

9.00	St. Marien	Messfeier
9.00	St. Bonifatius	Messfeier, anschließend Beichtgelegenheit
9.00	St. Meinolf	Messfeier
15.00	St. Konrad	Üben der Erstkommunionkinder Gruppe 1
16.00	Herz Jesu	Üben der Erstkommunionkinder
16.30	St. Josef	Rosenkranzgebet in italienischer Sprache
16.30	St. Konrad	Üben der Erstkommunionkinder Gruppe 2
17.00	St. Marien	Messfeier anschließend Beichtgelegenheit
17.00	St. Meinolf	Üben der Erstkommunionkinder

Samstag 26. April

9.00	St. Marien	Messfeier
10.00	St. Konrad	Üben der Erstkommunionkinder Gruppe 1
11.30	St. Josef	Messfeier mit Erstkommunion
12.00	St. Konrad	Üben der Erstkommunionkinder Gruppe 2

19.00	St. Meinolf	Orgelkonzert Christian Rose (Menden) (s. S. 38)



26./ 27. April

Weißer Sonntag

Vorabend

16.00	St. Marien	Beichte bis 17.30 Uhr
16.30	St. Konrad	Beichte
17.00	St. Josef	Vorabendmesse im Josefshospital
17.00	St. Konrad	Vorabendmesse
17.00	St. Petrus C.	Vorabendmesse
18.00	St. Marien	Vorabendmesse

Sonntag

9.00	St. Bonifatius	Messfeier in portugiesischer Sprache
10.00	St. Konrad	Messfeier mit Erstkommunion
10.00	Herz Jesu	Messfeier mit Erstkommunion
10.00	St. Josef	Messfeier
10.00	St. Michael	Messfeier
11.00	St. Bonifatius	Messfeier mit Tauffeier
11.30	St. Marien	Messfeier
11.30	Liebfrauen	Messfeier
11.30	St. Meinolf	Messfeier mit Erstkommunion
12.00	St. Konrad	Messfeier mit Erstkommunion
12.00	St. Michael	Messfeier in kroatischer Sprache
12.15	St. Bonifatius	Tauffeier
12.30	St. Marien	Tauffeier
14.00	St. Josef	Messfeier in polnischer Sprache
18.00	St. Marien	Messfeier

11.00	St. Josef	Kirchencafé im Gemeindehaus

Montag 28. April

9.00	St. Marien	Messfeier
9.00	St. Konrad	Dankmesse der Kommunionkinder
10.00	St. Meinolf	gemeinsame Dankmesse der Kommunionkinder von St. Josef und St. Meinolf, anschließend Frühstück im Gemeindehaus
10.00	Herz Jesu	Dankmesse der Kommunionkinder, anschließend Frühstück im Pfarrheim

---

16.00	St. Meinolf	Bibelstunde in italienischer Sprache im Souterrain Haus Boeler Str. 88a
17.00	St. Konrad	Bogenschießen
20.00	St. Josef	Probe des Kirchenchores im Gemeindehaus



Bild: aus wikipedia.org; Ölgemälde von Giovanni Battista Tiepolo

Dienstag **29. April** **Hl. Katharina von Siena**

9.00	St. Marien	Messfeier
9.00	Herz Jesu	Messfeier anschließend Rosenkranzgebet
9.00	St. Konrad	Messfeier anschließend Rosenkranzgebet

15.00	St. Konrad	Treffen der Mitarbeiter-innen kfd u. Caritas
15.00	Herz Jesu	Seniorenstube
16.00	St. Meinolf	Scholaprobe in der Krypta
19.30	St. Josef	Treffen der Dienstagsgruppe im Schankraum

Mittwoch **30. April**

8.15	St. Meinolf	Schulgottesdienst
9.00	St. Marien	Messfeier
9.00	St. Bonifatius	Messfeier, anschließend Rosenkranzgebet
9.00	St. Petrus C.	Kita - Gottesdienst
17.00	St. Marien	Anbetung mit „Eucharistischer Flamme“

15.00	Herz Jesu	Kfd Monatsversammlung
17.00	St. Michael	Chor Mixed Michels

Donnerstag **1. Mai** **Tag der Arbeit**

9.00	Liebfrauen	Messfeier
10.00	St. Marien	Messfeier
17.00	St. Marien	Messfeier mit feierlicher Eröffnung der Maiandachten
21.00	St. Marien	Nachtanbetung

9.00	St. Meinolf	Krabbelgruppe Meinolfinchen Haus Boeler Str. 88
10.00	St. Meinolf	Kontemplative Meditation in der Krypta

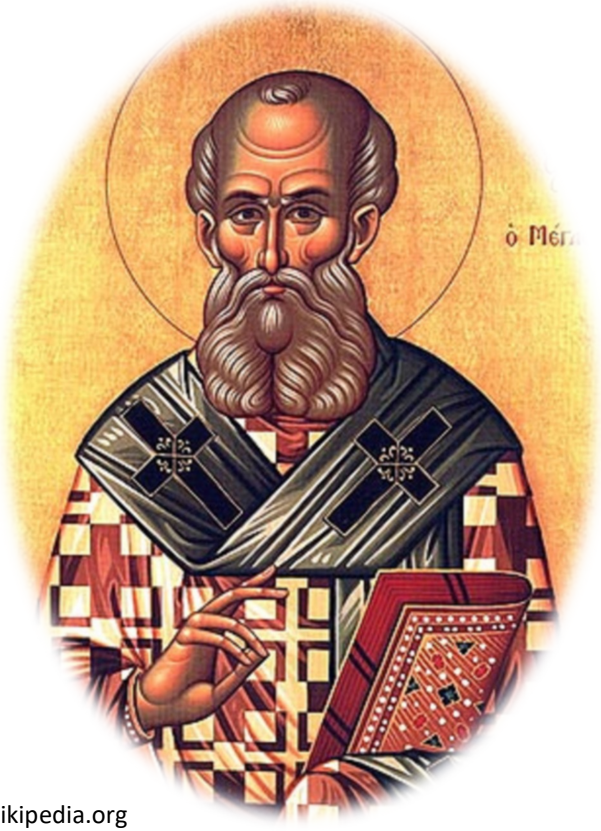

Bild: aus wikipedia.org

Freitag **2. Mai** **Hl. Athanasius**

Herz-Jesu-Freitag

9.00	St. Marien	Messfeier mit sakramentalem Segen,
9.00	St. Bonifatius	Messfeier, mit sakramentalem Segen, anschließend Beichtgelegenheit
9.00	St. Meinolf	Messfeier mit sakramentalem Segen,
16.30	St. Josef	Rosenkranzgebet in italienischer Sprache
17.00	St. Marien	Messfeier mit sakramentalem Segen, anschließend Beichtgelegenheit
17.00	Liebfrauen	Üben der Erstkommunionkinder in der Kirche
18.00	Herz Jesu	Messfeier, mit sakramentalem Segen

17.00	Herz Jesu	Messdienertreffen

Samstag **3. Mai** **Hl. Philippus u. Hl. Jakobus**

9.00	St. Marien	Messfeier
10.00	St. Marien	Gebetstag
10.00	St. Petrus C.	russisch-orthodoxer Gottesdienst
14.00	St. Konrad	Trauung



3./ 4. Mai

3. Sonntag der Osterzeit

Vorabend

16.00	St. Marien	Beichte bis 17.30 Uhr
16.30	St. Konrad	Beichte
17.00	St. Josef	Vorabendmesse im Josefshospital
17.00	St. Konrad	Vorabendmesse
17.00	St. Petrus C.	Vorabendmesse
18.00	St. Marien	Vorabendmesse

Sonntag

9.00	St. Bonifatius	Messfeier in portugiesischer Sprache
9.30	St. Konrad	Messfeier
9.45	Maria, HdC	Wortgottesdienst
10.00	Herz Jesu	Messfeier
10.00	St. Josef	Messfeier
10.00	St. Michael	Messfeier
11.00	St. Bonifatius	Messfeier
11.30	St. Marien	Messfeier
11.30	Liebfrauen	Messfeier mit Erstkommunion
11.30	St. Josef	Messfeier in ungarischer Sprache
11.30	St. Meinolf	Messfeier
12.00	St. Michael	Messfeier in kroatischer Sprache
12.15	St. Bonifatius	Tauffeier
12.30	St. Marien	Taufffeier
14.00	St. Josef	Messfeier in polnischer Sprache
17.00	St. Marien	Maiandacht
17.00	St. Josef	Messfeier in italienischer Sprache
18.00	St. Marien	Messfeier

11.00	St. Josef	Kirchencafé im Gemeindehaus

Montag 5. Mai

9.00	St. Marien	Messfeier
10.00	Liebfrauen	Dankmesse der Erstkommunionkinder
10.30	St. Marien	Messfeier in der Seniorenresidenz „Am Theater“
15.30	St. Petrus C.	Spiel - und Klön-Nachmittag (s. S. 40)
16.00	St. Meinolf	Bibelstunde in italienischer Sprache im Souterrain Haus Boeler Str. 88a
17.00	St. Konrad	Bogenschießen
20.00	St. Josef	Probe des Kirchenchores im Gemeindehaus

Dienstag 6. Mai

9.00	St. Marien	Messfeier
9.00	Herz Jesu	Messfeier anschließend Rosenkranzgebet
9.00	St. Konrad	Messfeier mit Teilnahme der kfd anschließend Rosenkranzgebet
10.00	St. Michael	Wortgottesdienst im Bodelschwingh-Heim
10.30	St. Marien	Messfeier im Hedwigsheim

Dienstag

9.30	St. Konrad	Café Konrad
15.00	St. Josef	Seniorennachmittag (s. S. 37)
16.00	St. Meinolf	Scholaprobe in der Krypta
19.00	St. Bonifatius	Gemeindeausschusssitzung im Pfarrheim
19.00	St. Meinolf	Konzert zum 100jährigen Jubiläum der Hildegardisschule: Dacapo-Movie Edition (s. S. 40)
19.30	St. Josef	Treffen der Dienstagsgruppe im Schankraum
20.00	Herz Jesu	2. Vorbereitungstreffen für das Pfarrfamilienfest 2025

Mittwoch **7. Mai**

8.00	St. Marien	Schulgottesdienst
8.15	St. Meinolf	Schulgottesdienst
9.00	St. Marien	Messfeier
9.00	St. Bonifatius	Messfeier, anschließend Rosenkranzgebet
9.00	St. Petrus C.	Kita - Gottesdienst
10.00	St. Michael	Mariengottesdienst der kfd zum Frauentragen
15.00	St. Konrad	Tauffeier
17.00	St. Marien	Anbetung mit „Eucharistischer Flamme“ und sakramentalem Segen
17.00	St. Bonifatius	Üben der Erstkommunionkinder Gruppe 1

17.00	St. Michael	Chor Mixed Michels
19.00	St. Marien	Treffen der Leiter der Wortgottesfeiern im Konferenzraum HdB

Donnerstag 8. Mai

9.00	St. Marien	Messfeier
9.00	Liebfrauen	Messfeier
15.00	St. Konrad	Maiandacht der Seniorinnen und Senioren
15.30	St. Bonifatius	Messfeier im Haus Bettina
17.00	St. Marien	Messfeier
17.00	St. Bonifatius	Üben der Erstkommunionkinder Gruppe 2
21.00	St. Marien	Nachtanbetung

9.00	St. Meinolf	Krabbelgruppe Meinolfinchen Haus Boeler Str. 88
10.00	St. Meinolf	Kontemplative Meditation in der Krypta
15.30	St. Konrad	Senioren Café
17.00	St. Meinolf	Frauengemeinschaft: Nachhaltigkeit geht uns alle an (s. S. 39)

Freitag 9. Mai

8.30	St. Meinolf	gem. ökumenischer Schulgottesdienst (Krypta)
9.00	St. Marien	Messfeier
9.00	St. Bonifatius	Messfeier, anschließend Beichtgelegenheit
9.00	St. Meinolf	Messfeier
9.30	St. Michael	Wortgottesdienst im DRK-Heim Lange Str.
16.30	St. Josef	Rosenkranzgebet in italienischer Sprache
17.00	St. Marien	Messfeier anschließend Beichtgelegenheit

17.00	Herz Jesu	Messdienertreffen
19.00	St. Meinolf	Ausstellungseröffnung Skulpturen Herbert Grawe in der Kirche (s. S. 39)

Samstag 10. Mai

9.00	St. Marien	Messfeier
11.00	St. Bonifatius	Messfeier mit Erstkommunion
14.30	St. Meinolf	Trauung



10./ 11. Mai

4. Sonntag der Osterzeit

Vorabend

16.00	St. Marien	Beichte bis 17.30 Uhr
16.30	St. Konrad	Beichte
17.00	St. Josef	Vorabendmesse im Josefshospital
17.00	St. Konrad	Vorabendmesse mit Teilnahme der Kolpingfamilie
17.00	St. Petrus C.	Vorabendmesse
18.00	St. Marien	Vorabendmesse
18.00	St. Bonifatius	Wortgottesfeier in St. Lioba

18.00	St. Konrad	Kolpingfamilie Feier des Josef Schutzfest

Sonntag

9.30	St. Konrad	Messfeier
10.00	Herz Jesu	Familiengottesdienst
10.00	St. Josef	Messfeier
10.00	St. Michael	Messfeier
11.00	St. Bonifatius	Messfeier mit Erstkommunion
11.30	St. Marien	Messfeier
11.30	Liebfrauen	Messfeier
11.30	St. Meinolf	Messfeier
12.00	St. Michael	Messfeier in kroatischer Sprache
12.30	Liebfrauen	Tauffeier
12.30	St. Meinolf	Tauffeier
14.00	St. Josef	Messfeier in polnischer Sprache
17.00	St. Marien	Maiandacht
18.00	St. Marien	Messfeier

11.00	St. Josef	Kirchencafé im Gemeindehaus
12.30	St. Marien	Coffee & Talk im Pfarrraum (s. S. 36)
12.30	Liebfrauen	Kaffee unterm Turm

St. Marien

Coffee & Talk

Herzliche Einladung zu Coffee & Talk nach den Messfeiern am 13. April und am 11. Mai um 12.30 Uhr im Pfarrraum.

Einladung zur Agape

Liebe Mitmenschen in unserem Pastoralen Raum,

wir laden Sie herzlich ein, am Gründonnerstag, den 17. April 2025, gemeinsam mit uns die Messe vom letzten Abendmahl und die anschließende Agape zu feiern.
Die Messe beginnt um 18.00 Uhr und ab ca. 19.30 Uhr treffen wir uns in unserem Pfarrraum gleich neben der Marienkirche zu Brot, Käse, Wasser und Wein.

Die Agape - Liebesmahl - hat eine lange Tradition und wurde bereits im 1. Jahrhundert gefeiert.
Sie wird im Brief des Judas und in der Apostelgeschichte des Lukas erwähnt.
Ursprünglich aus dem Festmahl der Christen in Korinth entwickelt, war die Agape in der frühen Kirche ein Synonym für die Eucharistie. Die Christen brachten Lebensmittel und Wein mit, die gesegnet und gemeinsam verzehrt wurden, wodurch die Agape neben dem Ritus auch eine karitative Aufgabe erfüllte.

Heute erinnert die Agape an das Letzte Abendmahl, das Jesus am Vorabend seines Kreuzestodes mit seinen Jüngern feierte.
Das „neue“ Gebot einander zu lieben, wie Jesus uns liebt, setzt sich fort im solidarischen Essen und Trinken - der Agape.

Wir freuen uns auf Ihre Teilnahme und darauf, diesen besonderen Abend gemeinsam zu verbringen.

Herzliche Grüße

Ihr Gemeindeausschuss St. Marien

Liebfrauen

Kaffee unterm Turm

Herzliche Einladung am 11. Mai um 12.30 Uhr nach der Messe zu „Kaffee unterm Turm“.

St. Bonifatius

Wort - Gottes - Feier in der Liobakapelle

Die nächste Wort - Gottes - Feier findet am Samstag den 10. Mai um 18.00 Uhr in der Liobakapelle statt.
Es dreht sich alles um Schafe. Dazu besucht uns ein Schäfer.
Die musikalische Gestaltung übernehmen Falk Bergenthal und Philipp Kowalski.

Herzlich willkommen zum scha(r)fen Gottesdienst!

St. Josef

Agapefeier in der Osternacht

Im Anschluss an die Osternachtsfeier am 19. April um 20.00 Uhr findet im Gemeindehaus auch in diesem Jahr wieder eine Agapefeier statt, zu der alle herzlich eingeladen sind.
Für das leibliche Wohl ist mit Wein, alkoholfreien Getränken, Ostereiern und leckerem Gebäck gesorgt. Herzlich willkommen!



Seniorennachmittag

Die Senioren treffen sich am Dienstag, 6 Mai um 15.00 Uhr im Gemeindehaus zum gemütlichen Beisammensein bei Kaffee und Kuchen. Herzliche Einladung an alle.

St. Konrad

Senioren

Wir laden alle älteren und kranken Gemeindemitglieder ein zur hl. Messe mit einer Krankensegnung am Donnerstag, 24. April um 15.00 Uhr. Die Messfeier findet in der Kirche statt. Wer eine Krankensalbung wünscht, möge sich bitte im Pfarrbüro melden. Nach der Messe laden wir alle Gottesdienstbesucher und -besucherinnen herzlich ein zum Kaffeetrinken im Pfarrheim. Am 8. Mai, 15.00 Uhr wird es eine Maiandacht, besonders für die Seniorinnen und Senioren geben. Anschließend lädt das Senioren-Café ein zum Kaffeetrinken im Pfarrheim.



kfd

Am 14. Mai, 17.00 Uhr Maiandacht, gestaltet von der kfd. Anschließend laden wir herzlich zur Maifeier im Pfarrheim ein.

Kolpingfamilie

Die Kolpingfamilie feiert am 10. Mai das Josef Schutzfest.
Es beginnt mit der Messfeier um 17.00 Uhr. Im Anschluss planen wir ein gemeinsames gemütliches Beisammen sein im Pfarrheim.

Der Termin für die Jahreshauptversammlung ist Freitag, 23. Mai.
Bitte diesen Termin vormerken.

St. Meinolf

Orgelkonzert

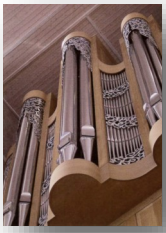

Die Konzertreihe der Meinolfkirche bringt zum zweiten Konzert am 26. April um 19.00 Uhr den Organisten der Mendener St. Vinzenzkirche an den Spieltisch der West - Orgel. Das diesjährige Motto „Lieblings-stücke“ lässt den Gästen völlige Freiheit.

So wird Herr Rose ein vielfältiges Programm mit Werken von Bach, Couperin, Pachelbel und Franck neben eigenen Improvisationen vorstellen.

Frauengemeinschaft: Nachhaltigkeit geht uns alle an

Herzliche Einladung zum Frauentreffen zum Thema Nachhaltigkeit, das am Donnerstag, 8. Mai um 17.00 Uhr in den Gemeinderäumen unter der Kirche stattfindet. Nachhaltigkeit ist ein Thema das uns alle angeht, weil es für die Zukunft sehr wichtig ist. Aber was bedeutet das eigentlich? Welche Ziele werden mit nachhaltigem Handeln verfolgt und was ist der ökonomische Fußabdruck ? Was ist das Drei-Säulen-Modell der Nachhaltigkeit? Wie kann ich durch mein Handeln und meine Entscheidungen nachhaltige Entwicklung unterstützen?

Mit der Agenda 2030 hat sich die internationale Staatengemeinschaft einen Zukunftsplan mit 17 unterschiedlichen Zielen gesetzt. Durch die gemeinsame Umsetzung könnten die Erde, ihre Ressourcen und die Menschen geschützt werden. Claudia Eckhoff vom AllerWeltHaus wird uns als Referentin in die Thematik einführen, Möglichkeiten für unser eigenes Handeln aufzeigen und Fragen beantworten.

Herbert Grawe - Skulpturen / Ausstellung in St. Meinolf



Vom 9. Mai bis zum 5. Juni werden in St. Meinolf zahlreiche Skulpturen des Hagener Künstlers Herbert Grawe gezeigt. Seit 2006 beschäftigt er sich mit Treibholzfunden. Angeregt durch ihre in der Natur entstandenen Formen ergänzt er diese modellierend zu figürlichen Arbeiten, wobei das Motiv der Engel ein wichtiges Thema ist. Herbert Grawe war von 1986 bis 2021 als Kunstlehrer an der Hildegardis-Schule tätig und seine Kunst wurde bisher zahlreich national und international gezeigt. Er ist außerdem seit vielen Jahren der Vorsitzende unseres Gesamtpfarrgemeinderats. Die Vernissage zur Ausstellung findet am 9. Mai um

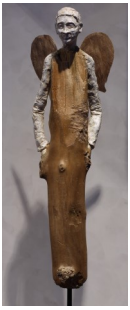

19.00 Uhr statt. Nach einer musikalischen Eröffnung durch Mitglieder des Hagener Kammerorchesters und einer kurzen Einführung durch Alfred Kapral können bei einem Umtrunk die Kunstwerke erstmals angesehen werden. Die Ausstellung ist dann jeweils sonntags vor und nach dem Gottesdienst zwischen 11.00 und 13.00 Uhr zu besichtigen. Außerdem am 16. Mai und 30. Mai jeweils von 19.00 bis 21 Uhr. (Weitere Termine nach Absprache über herbertgrawe@outlook.com)

Konzert: Dacapo - Movie Edition
100jähriges Jubiläum der Hildegardis-Schule

Im Rahmen der Veranstaltungen zum 100jährigen Jubiläum präsentiert die **Hildegardis-Schule am Dienstag, 6. Mai 2025 um 19.00 Uhr in der Meinolf-Kirche** ein Konzert der besonderen Art.

Unter der Leitung von Herrn Schultheis haben Schülerinnen und Schüler Melodien bekannter Filme und Serien wie Interstellar, Star Wars oder König der Löwen eingeübt.

Abgerundet wird das Programm mit Filmausschnitten und einer Moderation zur christlichen Dimension der ausgewählten Filme und Serien. Herzlich willkommen.

Der Eintritt ist kostenlos.

St. Petrus Canisius

Spiel - und Klön-Nachmittag

Herzliche Einladung zum Spiel - und Klön-Nachmittag am Montag, 5. Mai um 15.00 Uhr im Gemeindesaal.
Alle sind herzlich willkommen.

Soziale Arbeit

Kleiderkammer	im Pfarrheim St. Bonifatius, Berliner Str. 121 Di. 9.00 - 12.00 Uhr
Warenkorb	Verkauf von Lebensmitteln im Pfarrheim St. Michael, Lange Straße 70a, Di. 15.00 - 18.00 Uhr und Fr. 9.30 - 12.30 Uhr
Vorhaller Palette	sozialer Einkaufsmarkt, Vorhaller Straße 36, Öffnungszeiten Sa. 9.30 - 11.30 Uhr
Ökumenische Kleiderkammer	Boeler Straße / Ecke Alexanderstraße (gegenüber der Meinolfkirche) Kontakt: Angelika Hennes 02331 83130 und Hildegard Silva 02331 9234640 Di. 9.30 - 17.00 Uhr
Sozialberatung Corbacher 20	Mo., Mi. u. Fr. 9.00 - 12.00 Uhr und Mi. 13.00 - 16.00 Uhr **(nur nach telefonischer Terminabsprache!)** Di. 9.00 - 12.00 Uhr und Do. 13.00 - 16.00 Uhr **(ohne Terminabsprache)**
Frühstückstreff	Do. 10.00 Uhr in der „Corbacher 20“

Redaktionsschluss

für die nächste Ausgabe (3 Wochen), die am 10. Mai erscheint, ist Dienstag, der 29. April 2025

Impressum

Herausgeber: Pastoraler Raum Hagen-Mitte-West
V.i.S.d.P.: Pfarrer Dirk Salzmann

Unser Pfarrbrief wird gedruckt auf FSC-zertifiziertem umweltschonenden Papier.

Die Fotos in diesem Pfarrbrief sind von *pixabay.de oder eigene Fotos* wenn nicht anders angegeben.

Unsere Pfarrbüros

Verwaltungsleitung im Büro St. Marien, Mariengasse 7, 58095 Hagen
Markus Vetter
☎ 0175 7083400 🖷 02331 925642 ✉ vetter@hagen-mitte-west.de

St. Marien Hagen-Mitte
Mariengasse 7
58095 Hagen
☎ 02331 22600
🖷 02331 925642

✉ st.marien@hagen-mitte-west.de
Anna Kirchhoff
Di. / Mi. / Do.: 9.30 - 11.00 Uhr

Herz Jesu Eilpe
Eilper Str. 14
58091 Hagen
☎ 02331 77185
🖷 02331 784066

✉ herz-jesu@hagen-mitte-west.de
Justyna Susino
Di.: 9.30 - 11.30 Uhr
Fr.: 16.00 - 17.00 Uhr

Liebfrauen, Vorhalle
Liebfrauenstr. 21
58089 Hagen
☎ 02331 301290
🖷 02331 301240

✉ liebfrauen@hagen-mitte-west.de
Sandra Koenig
Mi.: 15.30 - 17.00 Uhr
Do.: 8.30 - 10.00 Uhr

St. Bonifatius Haspe
Berliner Str. 125
58135 Hagen
☎ 02331 41106 (Pfarrbüro)
☎ 02331 4849641(Friedhof)
🖷 02331 41046

✉ st.bonifatius@hagen-mitte-west.de
Laura Brand
Di. / Mi. / Fr.: 9.30 - 11.30 Uhr
✉ friedhof@st-bonifatius-haspe.de
Sandra Koenig
Di. 9.30-11.30 Uhr / Do. 10.30 - 12.30 Uhr

St. Josef Altenhagen
Schmale Str. 22
58097 Hagen
☎ 02331 82172
🖷 02331 882708

✉ st.josef@hagen-mitte-west.de
Barbara Kahlmeier
Mo. / Mi.: 9.00 - 11.00 Uhr
Do.: 9.00 - 10.30 Uhr

St. Konrad Westerbauer
Enneper Str. 124
58135 Hagen
☎ 02331 403084
🖷 02331 3484861

✉ st.konrad@hagen-mitte-west.de
Isabella Justen
Di. / Fr.: 9.00 - 11.00 Uhr
Do.: 15.00 - 17.00 Uhr

KONTAKTE

St. Meinolf
Boeler Str. 88 a
58097 Hagen
☎ 02331 85563
02331 484492

st.meinolf@hagen-mitte-west.de
Barbara Kahlmeier
Di. / Fr.: 9.00 - 11.00 Uhr

St. Michael Wehringhausen
Pelmkestr. 12
58089 Hagen
☎ 02331 334002
02331 334042

st.michael@hagen-mitte-west.de
Isabella Justen
Mo.: 15.00 - 18.00 Uhr
Do.: 9.00 - 11.00 Uhr

Maria, Hilfe der Christen Kuhlerkamp
Albrechtstr. 30
58089 Hagen

Kontakt über das Büro St. Michael

St. Petrus Canisius Eckesey
Schillerstr. 16
58089 Hagen
☎ 02331 23590
02331 3401703

st.petrus-canisius@hagen-mitte-west.de
Barbara Kahlmeier
Do.: 14.00 - 16.00 Uhr

UNSER PASTORALTEAM



Kontakte siehe letzte Seite

Pastoralteam

Leiter des Pastoralen Raums: Pfarrer Dirk Salzmann
☎ 02331 22600 ✉ salzmann@hagen-mitte-west.de

Verwaltungsleitung: Markus Vetter
☎ 0175 7083400 ✉ vetter@hagen-mitte-west.de

Vikar Mike Hottmann
☎ 0174 6847 185
✉ hottmann@hagen-mitte-west.de

Pastor Knut Johanning
☎ 02331 7872857
✉ johanning@hagen-mitte-west.de

Pastor Thomas Kubsa
☎ 02331 403084
✉ kubsa@hagen-mitte-west.de

Pastor Peter Niestroj
☎ 02331 4731127
✉ niestroj@hagen-mitte-west.de

Pastor Christoph Schneider
☎ 02331 3639783
✉ schneider@hagen-mitte-west.de

Pfarrer Claus Wiese
☎ 02331 22600
✉ wiese@hagen-mitte-west.de

Diakon Cataldo Caruso
☎ 02331 7871222
✉ caruso@hagen-mitte-west.de

Pastoraler Raum Hagen-Mitte-West
WhatsApp-Kanal

Gemeindereferentin Christine Dellmuth
☎ 02331 334043
✉ dellmuth@hagen-mitte-west.de

Gemeindereferentin Rita Dransfeld
☎ 02331 4849643
✉ dransfeld@hagen-mitte-west.de

Gemeindeassistentin Lisa-Marie Glorius
☎ 02331 4735244
✉ glorius@hagen-mitte-west.de

Gemeindereferent Wolfgang Herz
☎ 02331 9710796
✉ herz@hagen-mitte-west.de

Gemeindereferent Thomas Wertz
☎ 02331 4735244
✉ wertz@hagen-mitte-west.de

Krankenseelsorge

Krankenhauspfarrer Günter Faust
St. Josefs-Hospital Hagen
☎ **02331 805-0**

Notruf für die Krankensalbung Tag und Nacht
☎ 0171 1537153